BRAND / LAUNCH: Logitech 2010 PROJECT TITLE: Kowloon DETAILS: JP / GSW Guide
COLOR SPECIFICATIONS
SPOT COLORS
DIE LINE COLOR (NO PRINT) DIE LINES
PROCESS COLORS K 5 25 50 75 95
DIELINE NAME: n/a DIELINE RECEIVED: n/a
SPECIFICATIONS / NOTES: Final files b/&w grey scale and PMS 321C text THIS PRINT SIZE / SCALE: 100% of original
MODIFICATION DATE: February 20, 2010 Designer: Gregory Gomez
Location: Fremont, CA, USA

取扱説明書

Logicool® Wireless Mouse G700

ロジクール ワイヤレス マウス G700

型番：G700

❶パッケージ内容

1. マウス本体
2. 超小型レシーバー
3. 充電ケーブル
4. レシーバー用延長ケーブル
5. 取扱説明書(本書)
6. 機能ガイド
7. 保証規定
8. 保証書

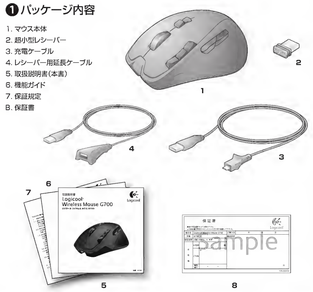

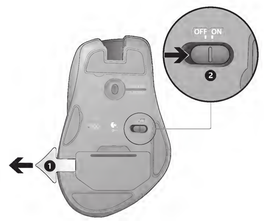

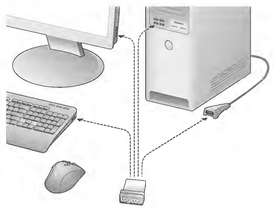

❷レシーバーの接続／延長ケーブルの使用

最適なワイヤレス接続をご利用いただくため、マウスに近いUSBポートにレシーバーを接続してください。
マウスの反応が悪い場合、レシーバー用延長ケーブルをパソコンに接続して、レシーバーをマウスの近くに設置することもできます。

※USBハブを使用すると、十分なワイヤレス性能をご利用いただけない場合があります。
　このような場合は、マウスに最も近いパソコンのUSBポートにレシーバーを直接接続してください。

www.logicool.co.jp/downloads

❸マウスのカスタマイズ

ロジクールSetPoint™ソフトウェアを使って、
マウスのプロファイルやマクロを作成することができます。
最新のソフトウェアはwww.logicool.co.jp/downloadsからダウンロードできます。

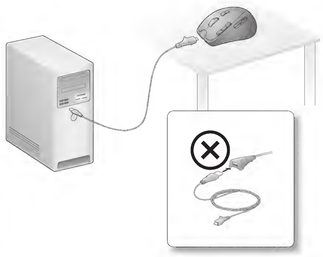

❹マウスの充電

マウスの電池残量が少なくなると、インジケーターが赤く点滅しますので、
マウスを充電してください。
マウスを充電するには、充電ケーブルを電力供給が可能なUSBポートに接続してください。
充電には4～5時間かかります。
レシーバー用延長ケーブルは充電には使用しないでください。
付属の電池、もしくはそれと同種類の電池以外は絶対に使用しないでください。

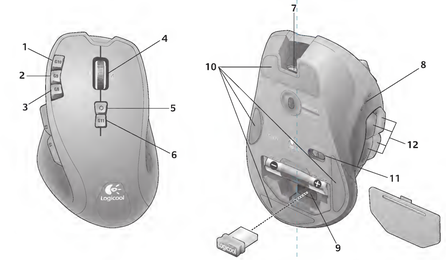

❺マウス各部説明

1. マウス解像度 + (G10)
2. マウス解像度 - (G9)
3. 電池残量確認 (G8)
4. 高速スクロール機能搭載ホイール(G3, G12, G13)
5. スクロールモード変換ボタン
6. プロファイルスイッチ(G11)
7. ラピッドアクセス テープルポート
8. インジケーター (電池残量、解像度、プロファイル)
9. レシーバー収納スペース
10. フィート
11. ON/OFFスイッチ
12. カスタマイズ可能な4つのサイドボタン(G4,G5,G6,G7)

M/N: C-U0007
Rating: 5V ⎓, 100mA
R 201 WW
T0215003
MADE IN CHINA

❼トラブルシューティング

ポインタが全く動かない。

- 電源スイッチがONになっていることを確認してください。
- 電池が正しく装着されているか確認してください。電池の残量が充分か確認してください。
- レシーバーを別のUSB ポートに接続してみてください。
- 充電ケーブルを使って電力供給が可能なUSB ポートにマウスを直接接続し、マウスが機能するか確認してください。
- パソコンを再起動してください。
- Logicool 最新ユーティリティをダウンロードしてマウスとレシーバーのペアリングを再実行してください。
　www.logicool.co.jp/downloads

ポインタの反応が鈍い、またはボタンをクリックしても反応しない。

- マウスとレシーバーの間に金属製の物体がある場合は、移動してください。
- レシーバーがUSB ハブに接続されている場合、正しく接続されない場合があります。
　レシーバーをパソコンのUSB ポートに直接接続してください。
- 付属のレシーバー用延長ケーブルを使って、レシーバーをマウスの近くに設置してください。
- マウスを使用している机面の表面によっては反応が悪くなる場合があります。
　マウスパッドを使用するか、別の素材の表面でお使いください。

製品を安全にご使用いただくために

製品を安全にご使用いただくため、記号の意味および各内容をよくご理解ください。

⚠危険	取り扱い を誤ると感電や火傷の、重傷または死亡を含む深刻な傷害を負う可能性が高いもの。
⚠警告	取り扱い を誤ると火傷の、重傷または死亡を含む深刻な傷害を負う可能性があるもの。
⚠注意	取り扱い を誤ると傷害、または物的損害を受ける可能性があるもの。

⚠危険

【製品に異常が見られた場合】
パソコンの電源コードを、安全プラグ、発熱している箇、異臭に異常が見られた場合は、直ちに使用をおやめ、パソコンからキ製品
ロジクールカスタマーサポートまたは、ロジクール、あなたのディーラー、パートナーコンピュータ、に連絡してください。
その状況のもとで使用を続けたりすると感電、火災、けがなどの事故に、つながるおそれがあります。

【火中への投入や加熱の禁止】
本製品の改造やUPS、ストーブ、ヒーターなどの熱源のそばでの保用や保管は絶対に避けてください。火災やけが、故障の原因となります。

【電池の取り扱いに関する注意】
本製品にはリチウムイオン電池が内蔵されています。
本製品にアマニ工業品に適合されたリチウムイオン電池が使用されていますので、電池の取扱方法または製品説明書に従ってください。
取扱の仕様、メモーの記入、ムイ工ッ上の注意の厳守や厳密に従い厳密やめ中の使用、電源オ一ンの状態に注意の行
ご使用の際、電池の取扱方法または製品説明書に従わない場合、電池の液漏れ、発熱、破裂、または発火などの事故が発生するおそれ
があります。使用中の場合、または、電池が熱くなったり、匂いがしたり、色が変色するなどの異常が見られた場合は、直ちに使用を中止し
ないで、直ちに、直接、ロジクールまたは、販売代理店、または、ロジクールの正規販売代理店、または、販売店に連絡してください。
また、電池の液漏れ、発熱、破裂、または、発火などの事故が発生するおそれがあります。
万一、電池の液が目や皮膚に付いたり、または、目や皮膚に付いたりしたときは、電池の液漏れ、または、発火などの事故が発生
電池を交換するときは、使用されるべき電池はすべて取り外してください。同じ電池を新しい電池、または異種の電池を混用しないでください。
電池を交換するときは、正しい電池を使用してください。間違った電池を使用すると、火災や爆発の危険があります。
正しい使用法は、製品説明書に従ってください。
【開閉の注意】
本製品はお子様が誤飲されるおそれがあるパーツを含みます。お子様がお子様の届
とならないように保ください。

⚠警告

【航空機内・病院でのワイヤレス製品使用について】
航空機内での無線機の使用は、法律、運用規則で禁止されていますのでおやめください。病院でのマウスの使用は弱い、機器に
ペンスおよび、ペ電源をOFFにしてください。ペ電源をOFF電源を切ってください。
本製品の用途を離れ、医療機器に影響を及ぼす恐れがあります。
【レーザーセンサーについて】
- 直接レーザーを目に向けないでください。
- センサー面をのぞいたり、覗きこまないでください。
- 鏡や反射性物体の表面に使用しないでください。

【付属や改造の禁止】
本製品の改造や、指定以外のアクセサリの使用は絶対に控えてください。火災や感電、けが、故障の原因となります。また、製品に対する保証が適用されなくなります。

【直接浸入の禁止】
本製品は内部にスプ・スルどの液体を浸ことないようにしてください。また、ぬれた手や指のままで触らないでください。火災や感電、故障の原因となります。

⚠注意

【快適に使用していただくために】
ロジクールのマウスはエルゴノミクスデーターボードを自然なかたちにあわせて設計しました。手首や腕、肩、背中全体に負担がかから、
結果、より快適な操作を楽しんでいただけます。
ロジクールのエルゴノミクスデザインの詳細は、www.logicool.co.jp/ergonomic の中の「快適な作業のためのエルゴノミクス」を
参照してください。ロジクールのエルゴノミクスデザインは、手や腕、肩、背中などに偏ったストレスを与えず、どのような姿勢においても、心地よく、
リラックした状態を保つことができるように設計されています。
【安全からの配慮】
本製品に、衝撃を受けたり、落としたり、振り回しなどの無理な扱いをしないでください。故障の原因となります。
【使用について】
本製品をお使いの際は、
- 直射日光の当たる場所
- 湿気やほこりの多い場所
- 不安定な場所
- 可燃ガスや腐食性ガスの発生する場所

【お手入れについて】
本製品のお手入れは、柔らかい布で拭いてください。
シンナーやベンジンなどの揮発性の強い薬品でふかないでください。製品をいためたり、変色させる恐れがあります。
【省電力機能による電池寿命】
本マウスは、電池の寿命を延長するため、一定の時間使用されない状態が続いたときに、自動的に電源を切ります。
ただし、入力を行なう時などは電源を切らずにさらに、場合為は、故障の原因となります。
【周波数帯と安全性】
この光学式製品は、International Standard IEC 60825-1:2004, Class 1 Laser Product Invisible に準拠し、
または、CFR 1040.10 および1040.11 に準拠しています。
ただし、2001 年 7 月 26 日付 Laser Notice No 50 に従って、
(1) 最大 7.19 mW の赤外線レーザーを使用しています。
(2) 最大 7.19 mW でクロック周波数、波長帯域 820 ～ 859.2 ナノメーター
(3) 動作温度範囲 5 度 ～ 40 度
だけを、この光学式製品は、交換可能な光学部品を含みませんこのことに関するすべての法に沿の規格、操作等を行なう。
危険な場合にこの切ることができます。
【安全と効果的な使用のために】
クラス 1 レーザー製品は、光学機器による一人内部視を含め、通常の操作条件では安全です。
以下の指導ならびにご使用になることをお了 ま ね ね いします。
(1) 他人の目に対して赤外線ビームを当てないでください。
(2) 反射面用で表示は、場合や問題はわかりない場合、機器の電源を切ってください。ロジクールのカスタマーレーションセンターにご連絡ください。
(3) 通常のビ内は、製品を可無しないでください。
(4) 光学式製品の分解、改造、修理をしないでください。
(5) 内 ら 通 ら の 人 間 の 動 作 は 正 常 で は 、 製 品 を ご 使 用 に な ら な い ま す ご ま い ま す 。
(6) 製品を通ん た 前 に 、 製 品 が 完 全 に 冷 却 し た 状 態 で 、 機 器 の 電 源 を 切 、 製 品 が 異 常 を 来 す 事 で 製 品 を お 使 い に な ら な い で ご ま い ま す 。

Logicool

www.logicool.co.jp/support

©2010 Logitech. Logicool. All rights reserved.
株式会社ロジクール は、Logitech Group SA傘下の連結子会社の日本法人です。
記載されている点から製品名は、各社の商標または登録商標です。
Microsoft、Windows Vista、Windows、Windowsは、米国Microsoft Corporation および/または その関連会社の商標です。
*今後商品の仕様は予告なく変更することがあります。

620-002452.002

製品サポート

ロジクールのホームページでは、ユーザー登録や製品の最新情報、製品のアップデートファイル、最新のトラブルシューティングなどを提供していますので、ぜひご利用ください。
http://www.logicool.co.jp/support/

カスタマーリレーションセンター

お買い上げの製品で何らかの不具合が発生したり、修理が必要な場合は、
株式会社ロジクールのカスタマーリレーションセンターまで、電話、メール、ファックス等にてご連絡ください。
その際、向ちって次のような情報を確認しておいていただきますと迅速に対応しやすくなりますので、ご理解とご協力のほどよろしくお願いします。

- 製品の保証書
- パソコン本体のメーカー名とモデル名、他に使用している周辺機器など
- Windowsのバージョン、使用しているソフトウェアのバージョン
- 障害内容

株式会社ロジクール　カスタマーリレーションセンター
〒Tel:050-3786-2085　Fax:050-3737-2085
※電話受付時間　月曜～金曜　AM9:00～PM7:00（祝祭日を除く）
※メールサポート　http://www.logicool.co.jp/contact

ご意見をお聞かせ下さい

ロジクール製品についてのお客様へのアンケートにご協力ください。
製品の更なる向上のため活用させて頂きます。

www.logicool.co.jp/ithink